WE ARE TOWN
REAL ESTATE
+communication

Via Lorenteggio 58, 20146 Milano

Bilocale
Via Lorenteggio 58, 20146 Milano

€ 290.000,00

Via Lorenteggio – In quartiere residenziale ricco di spazi verdi, proponiamo in esclusiva un luminoso bilocale al terzo piano.
L'appartamento, di circa 53 mq, si compone di ingresso su disimpegno, soggiorno con cucina a vista e comoda isola, balcone, camera matrimoniale con ampia cabina armadio e bagno finestrato dotato di box doccia, ripostiglio in quota.
Riscaldamento centralizzato - Climatizzazione autonoma - Impianto d'allarme
A completare la proprietà un solaio.
Nel condominio è stato deliberato un intervento di efficientamento energetico che comprende la realizzazione di cappotto esterno e sostituzione degli infissi in tutti gli appartamenti, l'inizio dei lavori avverrà nel mese di novembre 2022.

L'immobile si trova a pochi passi da Piazza Napoli, nelle immediate vicinanze a breve saranno operative anche le fermate della metropolitana linea blu "Tolstoj" e "Frattini". Zona dotata di svariati servizi, scuole, attività commerciali, ristoranti, supermercati, centri sportivi e negozi di ogni genere. L'area risulta ottimamente servita da diversi mezzi pubblici (linea tram 14, linea autobus 50 capolinea Lorenteggio-Cairoli M1 e la linea bus 64).

Per ulteriori informazioni contattare la nostra agenzia We Are Town al nr. 0236591467.

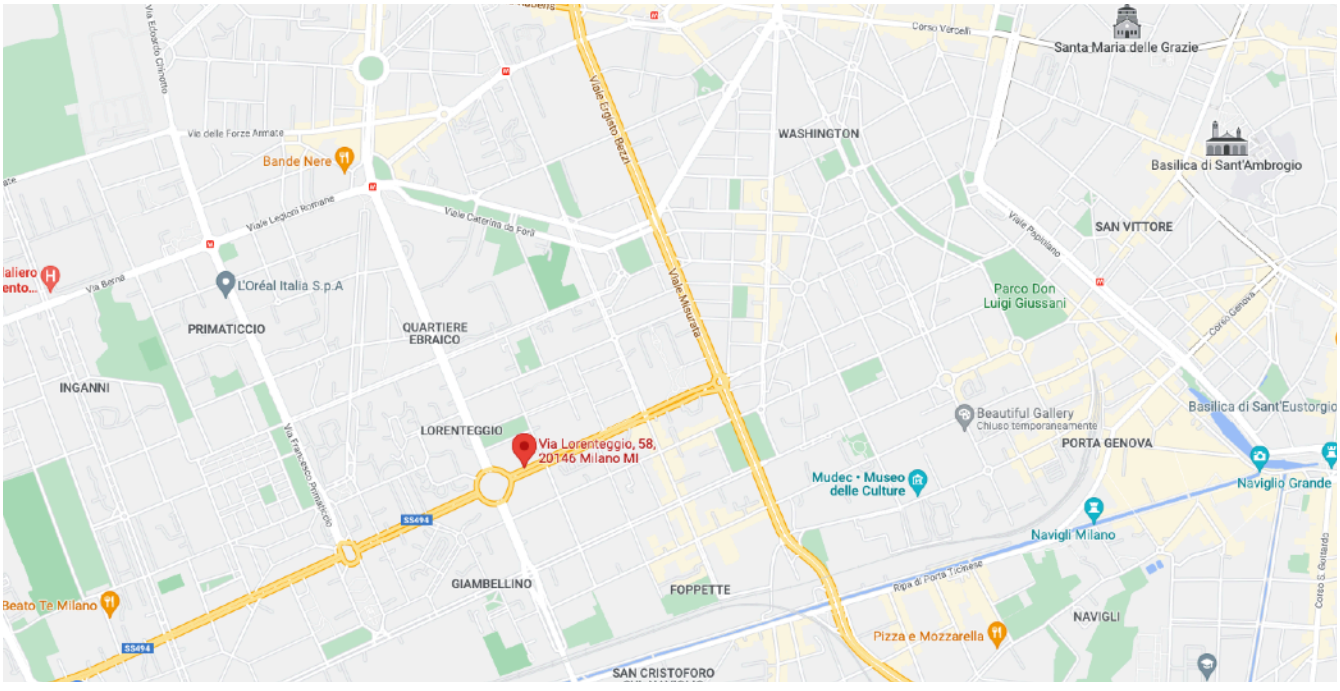

WE ARE TOWN REAL ESTATE + communication

Bilocale
Via Lorenteggio 58, 20146 Milano

€ 290.000,00

Modalità: Vendita
Categoria: Residenziale
Tipologia: Bilocale
Metri quadri: 53
Anno stabile: 1950
Piani totali: 7
Piano appartamento: ***3***
Ascensore: Presente
Spese condominiali annue: € 1.440,00

N. Camere: 1
N. Bagni: 1
Balcone: Presente
Esposizione: Doppia (Nord/Ovest)
Riscaldamento: Centralizzato
Climatizzazione: Presente
Pertinenze: Solaio
Condizioni stabile: Ottime
Stato interno: Ottimo

WE ARE TOWN REAL ESTATE + communication

Bilocale
Via Lorenteggio 58, 20146 Milano

WE ARE TOWN REAL ESTATE + communication

Bilocale
Via Lorenteggio 58, 20146 Milano

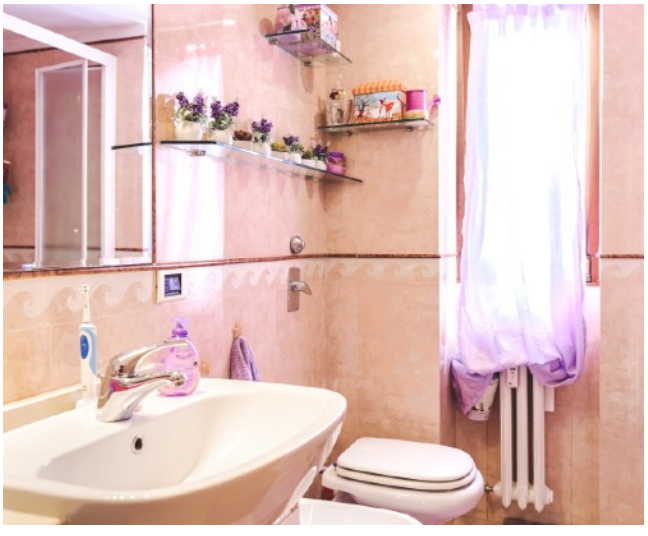

WE ARE TOWN REAL ESTATE + communication

Bilocale
Via Lorenteggio 58, 20146 Milano

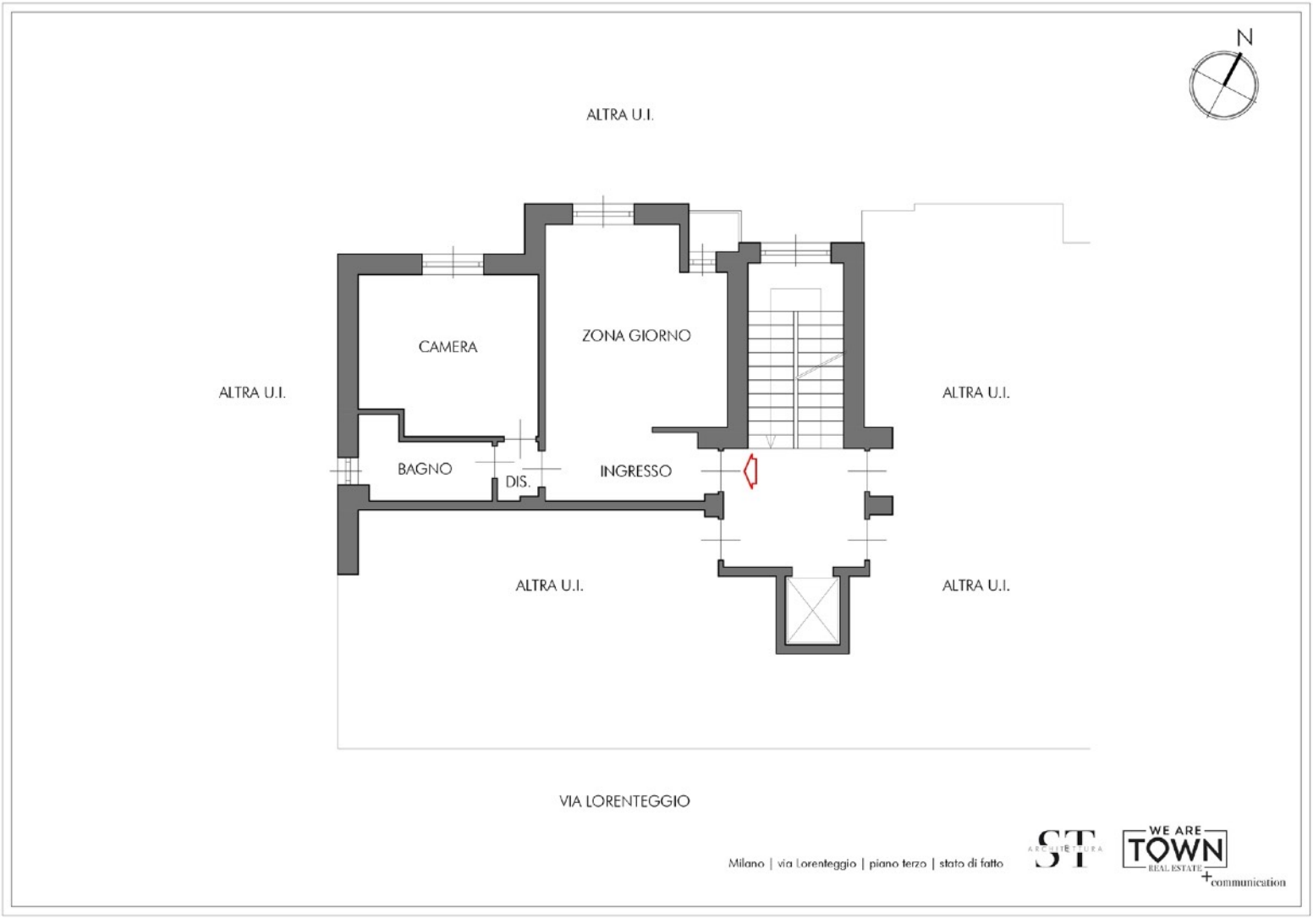

We Are Town è l'advisor immobiliare indipendente formato da un team di 25 professionisti dedicato al Real Estate. Marketing, comunicazione, design e architettura si fondano con l'esperienza ultra ventennale del management in campo immobiliare.

AGENCY - COMMUNICATION - CAPITAL MARKET

We Are Town
Via Durini 27, 20122 Milano

Tel: 0236591467
info@wearetown.it
wearetown.it