

WE ARE
TOWN
REAL ESTATE + communication



Via Quintosole 30, 20141 Milano



Villa Via Quintosole 30, 20141 Milano

€ 1.250.000,00

Adiacenze via Ripamonti, tra lo IEO e Noverasco, al confine di Milano sud (Area Parco Agricolo TICinello), in Via Quintosole proponiamo interessante Casale indipendente del primi '900, di circa 250 mq, disposto su quattro livelli: piano cantinato, piano terra, primo piano e piano solaio. Collegati da scala interna.

Interamente da ristrutturare, dispone di ampio parco di pertinenza di circa 1.000 mq, box doppio e ulteriore unità adiacente.

Ampio terreno edificabile nella stessa proprietà.

Richiesta di € 1.250.000 trattabili

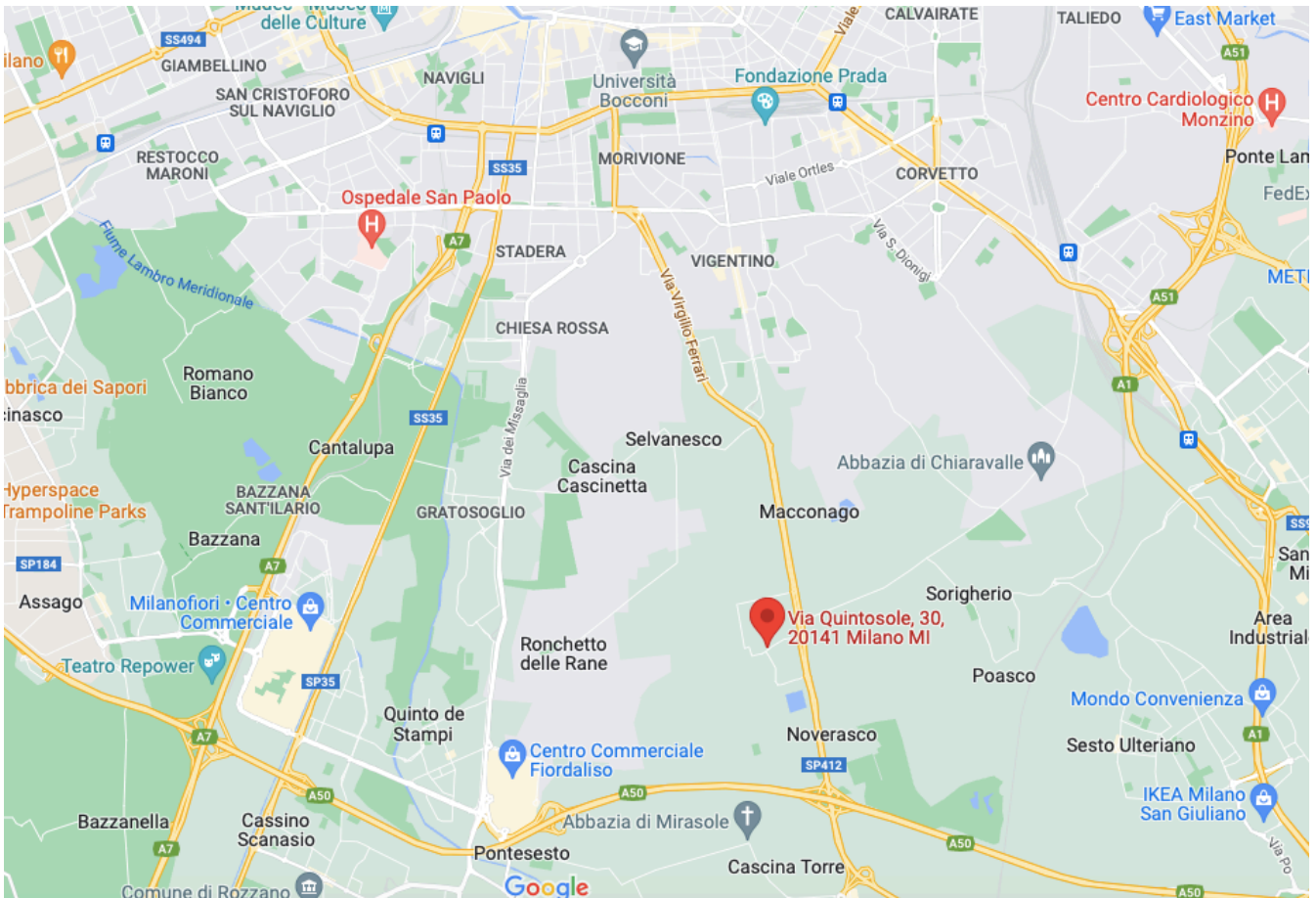



Villa

Via Quintosole 30, 20141 Milano

€ 1.250.000,00

Modalità: Vendita

Categoria: Residenziale

Tipologia: Villa/Casale

Metri quadri: 250

Anno stabile: 1910

Livelli totali: 4

Ascensore: Assente

N. Camere: 3

N. Bagni: 2

Giardino: Presente (ca. 1000 mq)

Terreno: Presente

Esposizione: Quadrupla

Riscaldamento: Autonomo

Acqua calda: Autonomia

Climatizzazione: Assente

Box: Doppio

Cantina: Presente

Condizioni stabile: Da ristrutturare





Villa
Via Quintosole 30, 20141 Milano





Villa

Via Quintosole 30, 20141 Milano





Villa

Via Quintosole 30, 20141 Milano

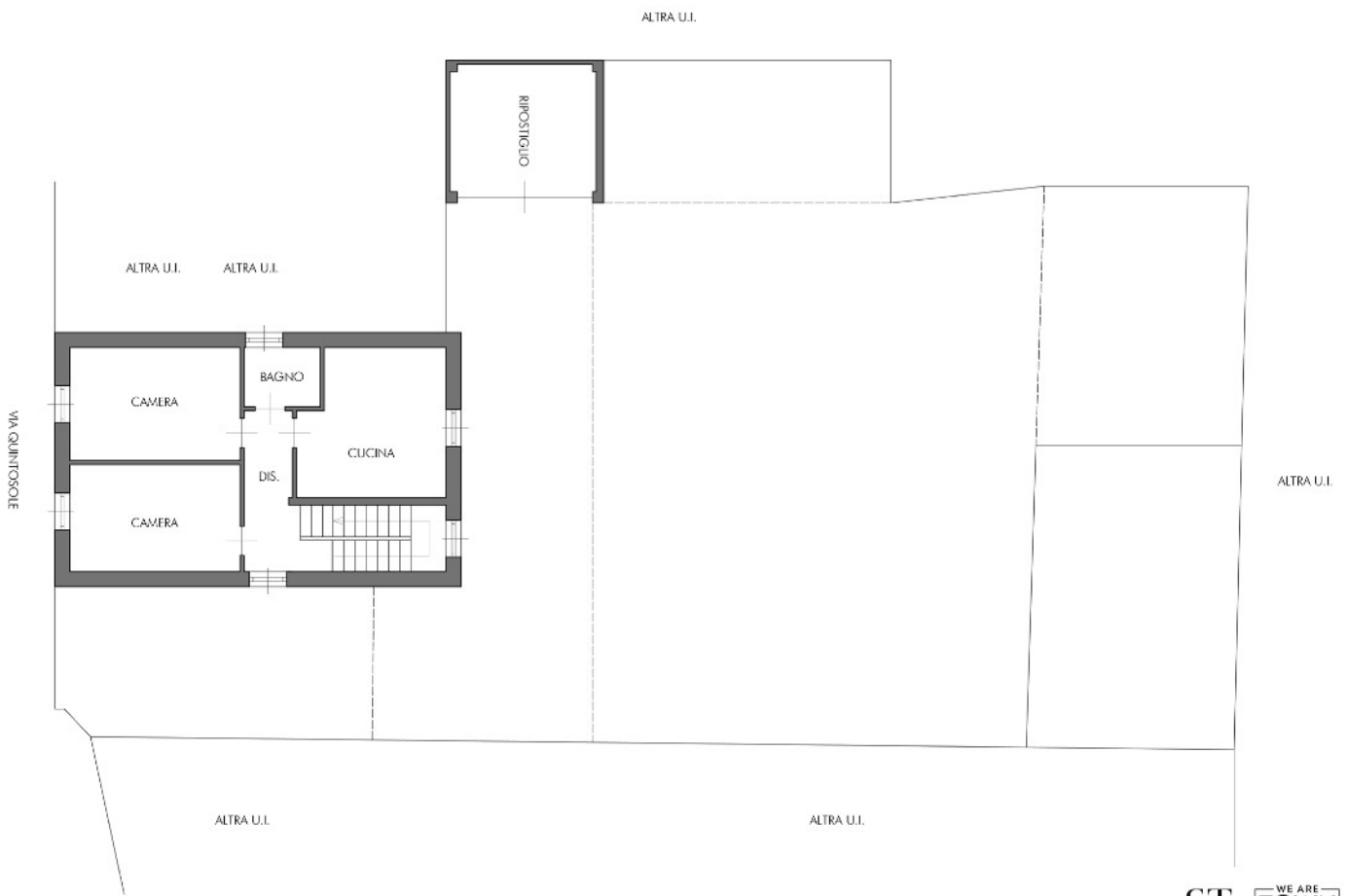

Milano | via Quintosole | piano primo | stato di foto





Villa
Via Quintosole 30, 20141 Milano

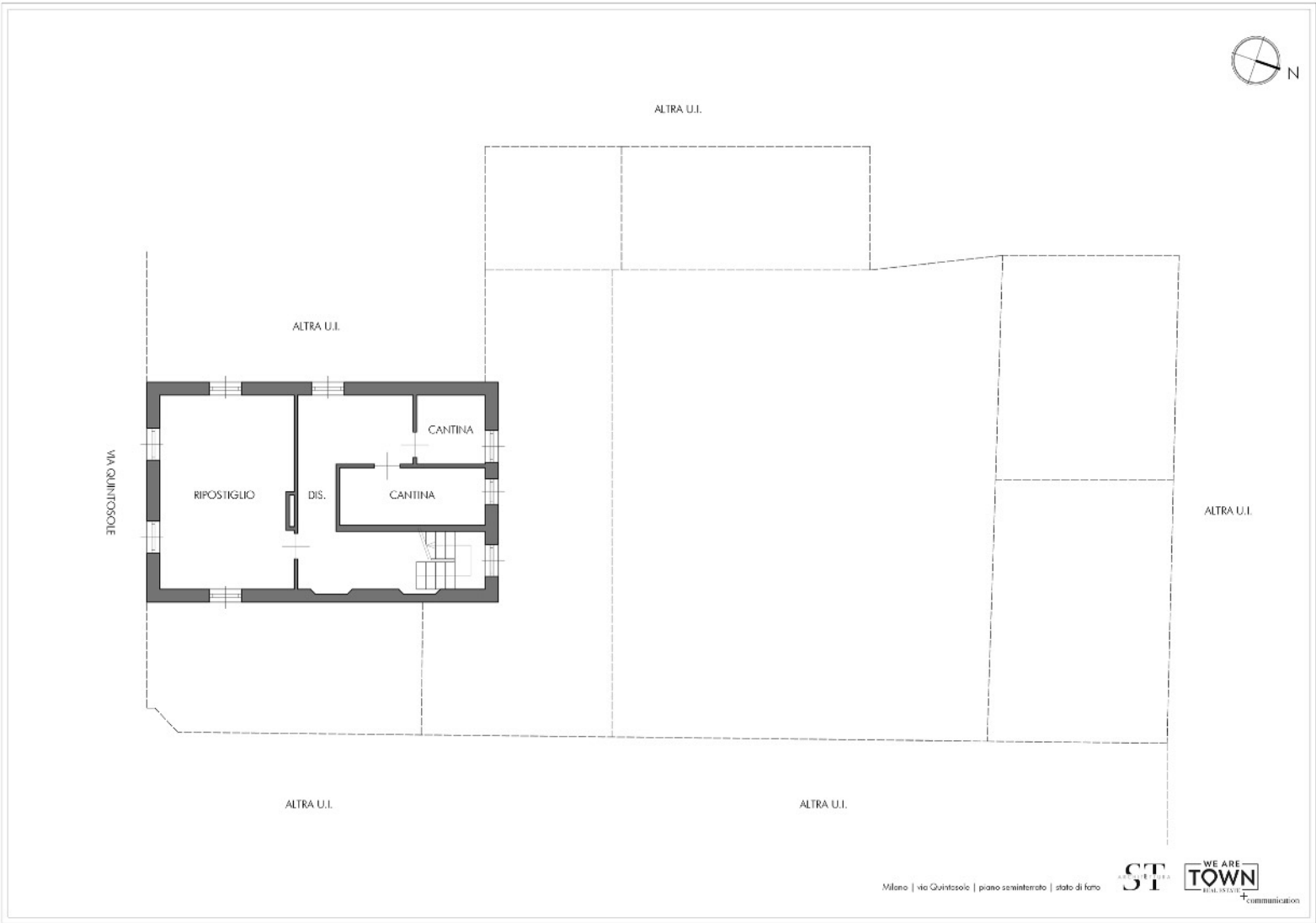



We Are Town è l'advisor immobiliare indipendente formato da un team di 25 professionisti dedicato al Real Estate. Marketing, comunicazione, design e architettura si fondano con l'esperienza ultra ventennale del management in campo immobiliare.

AGENCY - COMMUNICATION - CAPITAL MARKET

We Are Town

Via Durini 27, 20122 Milano

Tel: 0236591467

info@wearetown.it

wearetown.it

